

LAS ACTIVIDADES
SE LLEVARÁN
A CABO EN EL
MEDIO RURAL DE:

LA RIOJA

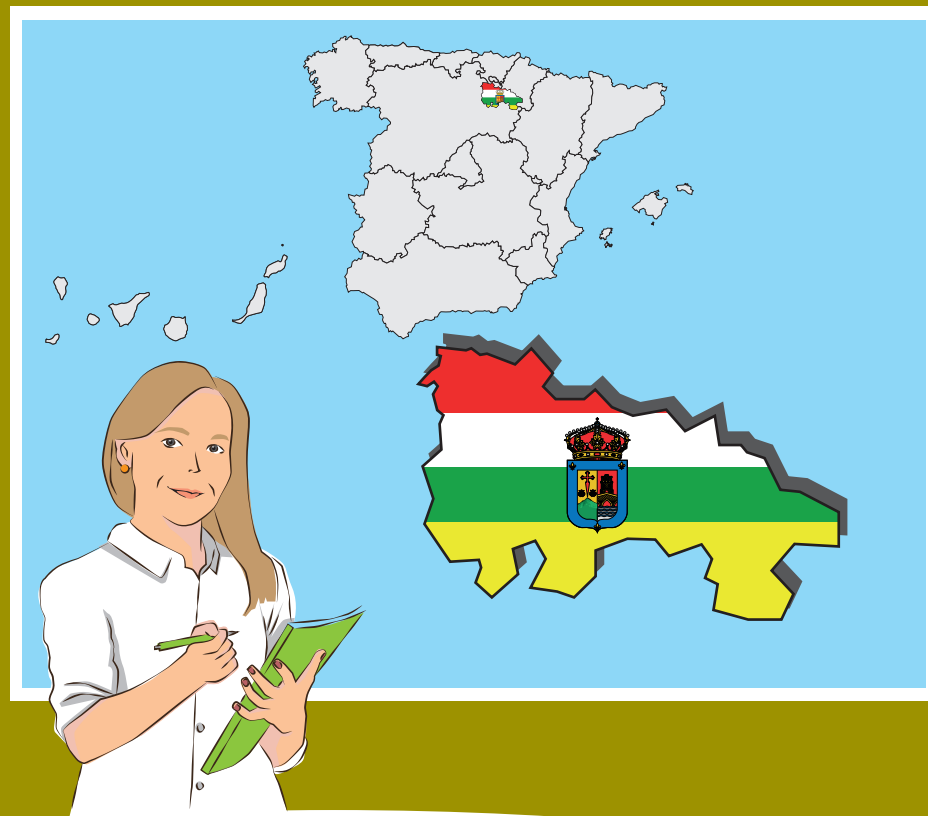

Teléfono gratuito: 900 101 332
silarioja@solidaridadintergeneracional.es
www.solidaridadintergeneracional.es

Podrán también contactar a través de las oficinas que compartimos con COAG



Servicios para Incentivar la Empleabilidad de las Mujeres en el Medio Rural

Y MEJORAR LA ATENCIÓN

DE LAS PERSONAS

DEPENDIENTES

DE LA RIOJA



El permanente y acelerado proceso de despoblamiento que vienen sufriendo los núcleos rurales de La Rioja está propiciando una progresiva decadencia económica. Las mujeres se han visto afectadas más rápidamente por el éxodo rural hacia las ciudades, dejando tras de sí **poblaciones altamente envejecidas y masculinizadas** y son precisamente las mujeres, las que presentan un alto potencial para dinamizar el tejido económico y social de estos territorios a través de nuevas actividades que diversifiquen el tejido productivo rural. Estas actividades se corresponden con la **atención social, socio-sanitaria y de servicios de proximidad**.

La presencia y actividad de las mujeres en el medio rural ha demostrado ser clave para evitar el despoblamiento y para la consecución de un desarrollo pleno y sostenible en dicho medio, lo que constituye una garantía de viabilidad, identidad, progreso y cohesión para toda la sociedad. Las mujeres rurales son esenciales para **asentar la población, evitar la masculinización y envejecimiento del medio rural, e impulsar la diversificación económica**. Poner en valor y reconocer la posición de las mujeres en el medio rural, y garantizarles **igualdad de oportunidades**, es hoy imprescindible desde cualquier punto de vista.



SOLIDARIDAD INTERGENERACIONAL pondrá en marcha los siguientes servicios **gratuitos** para mejorar la **formación profesional** de las mujeres del medio rural y prestar **apoyo y asistencia técnica** en aquellas iniciativas innovadoras que puedan surgir:



2. SERVICIO DE ORIENTACIÓN LABORAL PARA EL EMPLEO

POR CUENTA AJENA. Con él se persigue ayudar a las demandantes de empleo a tomar decisiones y a **definir su trayectoria formativa y/o profesional**, teniendo en cuenta su realidad, el medio en que se desenvuelven y las oportunidades existentes.



Las acciones de orientación laboral se dirigen a **mujeres del medio rural**, con el fin de mejorar su nivel de ocupación e incrementar sus posibilidades de colocación frente al mercado laboral, al tiempo que sensibilizarlas para lograr que sean mujeres emprendedoras, capaces de crear su propio puesto de trabajo.

POR CUENTA PROPIA o CREACIÓN DE MICROEMPRESAS dirigido a mujeres que tengan definida, pero no elaborada, una **iniciativa empresarial** relacionada con la prestación de servicios socio-sanitarios. Se prestará **asistencia técnica** y apoyo en la creación de proyectos emprendedores, mediante el asesoramiento integral y personalizado.

3. SERVICIO DE FORMACIÓN PARA GENERAR Y MANTENER EMPLEO

Para contribuir a **mejorar la formación y profesionalización de las mujeres** que viven en el medio rural, proporcionando una amplia oferta formativa que permita su incorporación al mercado laboral en el ámbito del empleo relacionado con la prestación de servicios de proximidad a colectivos desfavorecidos (mayores, personas dependientes, discapacidad, infancia, etc.).

Algunos de los CURSOS que se pondrán en marcha, son los siguientes:

- Vida independiente y Asistente Personal. 50 Horas.
- Interrelación y comunicación con la persona dependiente y su entorno. 40 Horas.
- Servicios de Atención Domiciliaria y Alimentación Familiar. 30 Horas.
- Mantenimiento y Rehabilitación Psicosocial de las Personas Dependientes en el Domicilio. 40 Horas.

Las 10 HORAS complementarios estarán dirigidas a la **inserción laboral y a la ORIENTACIÓN PARA EL EMPLEO y el AUTOEMPLEO**.

